

Fondo de inversión abierto con pacto de permanencia y de mediano plazo RD\$
Fecha de corte: 31 de octubre de 2021

Fondo Mutuo Renta Fija - BHD Plazo 90 Días

Objetivo de inversión del Fondo:

El Fondo invierte en depósitos en instituciones financieras y en valores representativos de deuda de renta fija, emitidos en el mercado local por Gobierno o emisores privados, inscritos en el registro del mercado de valores de la República Dominicana. Todas las inversiones del portafolio del Fondo tendrán una calificación mínima de F-2 o su equivalente para corto plazo y de BBB o su equivalente para largo plazo. La duración del portafolio será superior a 360 días y no excederá los 720 días.

Índice de referencia (Benchmark):

TIPP 361 días a 2 años

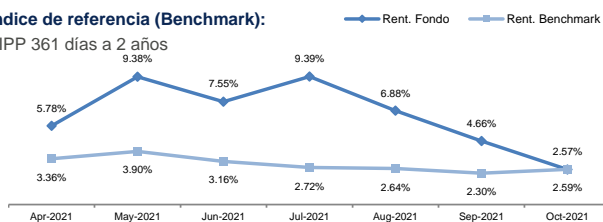

Valor cuota a cierre del mes:

RD\$ 1,306.065835

Valor cuota a final mes anterior:

RD\$ 1,303.221069

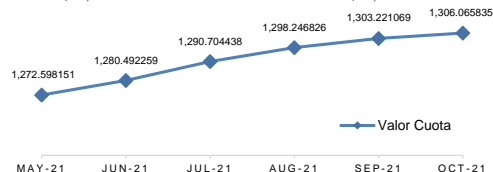

Desempeño:	Últimos (días)				Desde
	30	90	180	365	02-Ene-18
Rentabilidad Neta	3.04%	4.42%	6.85%	6.66%	7.99%
Volatilidad	1.27%	1.46%	0.63%	0.00%	0.71%

Detalles de plazos	Participación	Duración	
		Días	Años
De 1 a 30 días	19.63%	355	0.9726
De 31 a 61 días	9.31%		
De 62 a 92 días	11.07%		
De 93 a 181 días	19.50%		
De 182 a 365 días	14.34%		
Más de 365 días	26.15%		

Evolución del valor del Fondo:

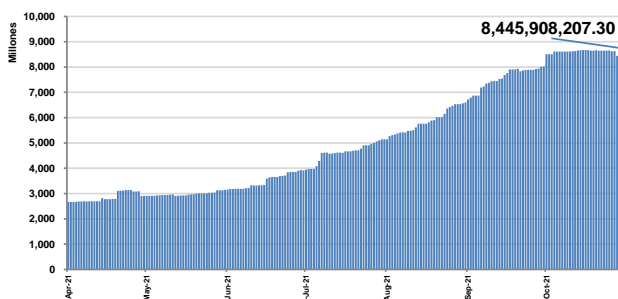

Datos generales:

Fecha de constitución	02 de enero de 2018
No. de Registro CNV	SIVFIA-028
Aportantes	1,870
Patrimonio	RD\$ 8,445,908,207
Inversión inicial mínima	RD\$ 100,000.00
Suscripciones adicionales	RD\$ 1,000.00
Rescate mínimo	RD\$ 1,000.00
Saldo mínimo de permanencia	RD\$ 100,000.00
Depositario del portafolio	CEVALDOM

Composición del portafolio:

Por sector

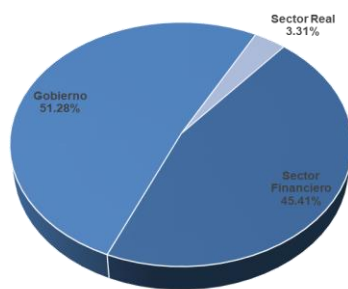

Por tipo de instrumento

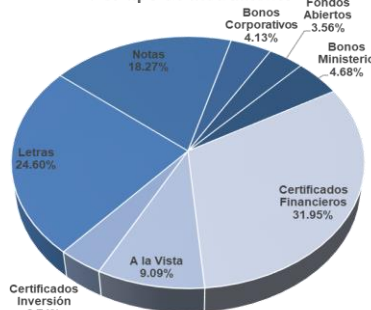

Por calificación de riesgo

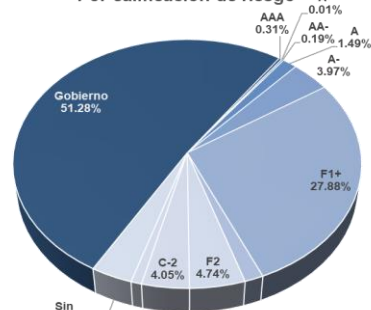

Inversiones del Fondo:

Banco Central Rep. Dom.	46.60%
Banco Popular S.A.	9.78%
Asociación Popular de Ahorros y Préstamos	8.54%
Banco Reservas S.A.	7.63%
Banco Múltiple Santa Cruz S.A.	4.99%
Ministerio de Hacienda	4.68%
Emisores Sector Real	3.31%
Banco BHD León S.A.	2.13%
Fondo Liquidez Excel	1.79%
Fondo JMMB Plazo 90	1.60%
Banco de Ahorro y Credito del Caribe, S.A.	1.44%
Banco BDI	1.41%
Otros	6.11%
Total	100.00%

Gastos del fondo:

	Valor	Porcentaje
Comisión de administración	RD\$ 7,659,762	1.050%
Comisión por desempeño (20% diferencial c/ benchmark)	RD\$ 3,111,552	0.427%
Gastos bancarios	RD\$ 11,392	0.002%
Gastos custodia	RD\$ 76,014	0.010%
Gastos auditoría externa	RD\$ 53,726	0.007%
Gastos comisión bursátil	RD\$ 72,750	0.010%
Tarifa Supervisión SIMV	RD\$ 220,477	0.030%
Gastos retención de intereses	No tiene	
Impuestos	No tiene	

Vinculados con la Sociedad Administradora:

Banco BHD León S.A.	2.13%
---------------------	-------

Este documento no tiene carácter comercial y se suministra solo con fines informativos y no constituye ni puede interpretarse como una oferta, invitación o incitación para la venta, compra o suscripción de valores, ni su contenido constituirá base de ningún contrato, compromiso o decisión de cualquier tipo. Este documento no sustituye la información del Reglamento Interno que deberá ser consultado con carácter previo a cualquier decisión de inversión; la información legal del Reglamento prevalece en caso de cualquier discrepancia. Este folleto informativo está a disposición del público en la página www.bhdfondos.com.do y en la SIV. La información contenida en este documento se refiere a la fecha que aparece en el mismo, por lo que pudiera sufrir cambios como consecuencia de la fluctuación de los mercados. Las alusiones a rentabilidades pasadas no presuponen rentabilidades futuras.